

B e c a
Mi Primer
Empleo



PROGRAMA BECA MI PRIMER EMPLEO



¿QUÉ ES?

El Programa Beca “Mi Primer Empleo” es una de las medidas impulsadas por el Gobierno de Guatemala en materia de empleabilidad juvenil, con un enfoque de creación de competencias laborales, que busca incidir en el mercado laboral.

Programa Beca Social Mi Primer Empleo

Convenio de Cooperación Interinstitucional entre MIDES y MINTRAB para la transferencia de la intervención “Beca Social Mi Primer Empleo” del Programa Beca Social del Ministerio de Desarrollo Social hacia el Ministerio de Trabajo y Previsión Social.

1. Su objetivo es **promover y apoyar la contratación de jóvenes** de 18 a 24 años por un plazo de 4 meses, en calidad de aprendices, para un determinado oficio mediante su desempeño y el acceso a capacitaciones desarrolladas por la misma empresa.
2. Este programa busca brindar la **oportunidad** de empleo a jóvenes, que **no** han tenido ninguna experiencia laboral, optando por una beca en una empresa formal. Es por ello, que el Ministerio de Trabajo y Previsión Social (MINTRAB) creará **alianzas** con empresa del sector privado para generar las oportunidades y entre ambos, se realice el pago del salario de cada joven.

Presupuesto

- Para el 2022, según la Ley de Presupuesto General de Ingresos y Egresos del Estado al Programa Beca Mi Primer Empleo le fue asignado un presupuesto de **Q 7,345,138.00**
- Con esto se pretende beneficiar a un estimado de **852 jóvenes** a través de becas de aprendices.
- La beca incluirá el pago del **salario base, bonificación incentivo, IGSS, IRTRA**, así como también el pago de las prestaciones como **vacaciones, bonificación incentivo, aguinaldo, e indemnización** correspondiente. De la totalidad del programa el Ministerio de Trabajo subsidiará un equivalente al **51%** de la totalidad del costo por joven becario, y la empresa subsidiará el equivalente al **49%** del costo.

Desglose Presupuesto

Grupo 1 / 517 becas						
Mes	Empleador		Mintrab		IGSS	Salario líquido
Mayo	Q	1,572.53	Q	1,636.71	Q 142.93	Q 3,066.31
Junio	Q	1,572.53	Q	1,636.71	Q 142.93	Q 3,066.31
Julio	Q	1,839.64	Q	1,914.73	Q 142.93	Q 3,611.44
Agosto	Q	1,572.53	Q	1,636.71	Q 142.93	Q 3,066.31
Septiembre (indemnización)	Q	1,721.16	Q	1,791.41	No aplica	Q 3,512.58
Totales	Q	8,278.39	Q	8,616.28		Q 16,322.94
Grupo 2 / 344 becas						
Mes	Empleador		Mintrab		IGSS	Salario líquido
Junio	Q	1,572.53	Q	1,636.71	Q 142.93	Q 3,066.31
Julio	Q	1,572.53	Q	1,636.71	Q 142.93	Q 3,066.31
Agosto	Q	1,572.53	Q	1,636.71	Q 142.93	Q 3,066.31
Septiembre	Q	1,572.53	Q	1,636.71	Q 142.93	Q 3,066.31
Octubre (indemnización)	Q	1,988.28	Q	2,069.43	No aplica	Q 4,057.71
	Q	8,278.39	Q	8,616.28		Q 16,322.94

Programa Mi Primer Empleo

Organigrama de
funcionamiento interno

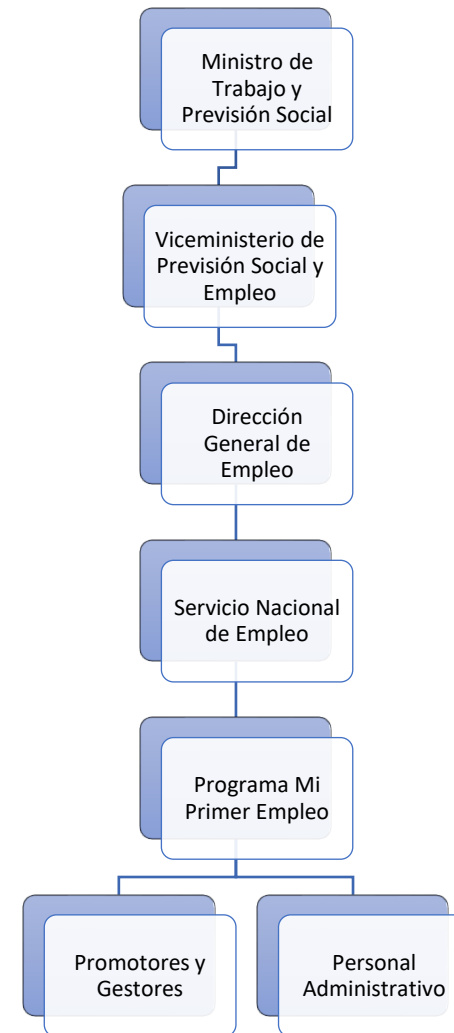

Programa Mi Primer Empleo

Generalidades sobre el Proceso de funcionamiento:

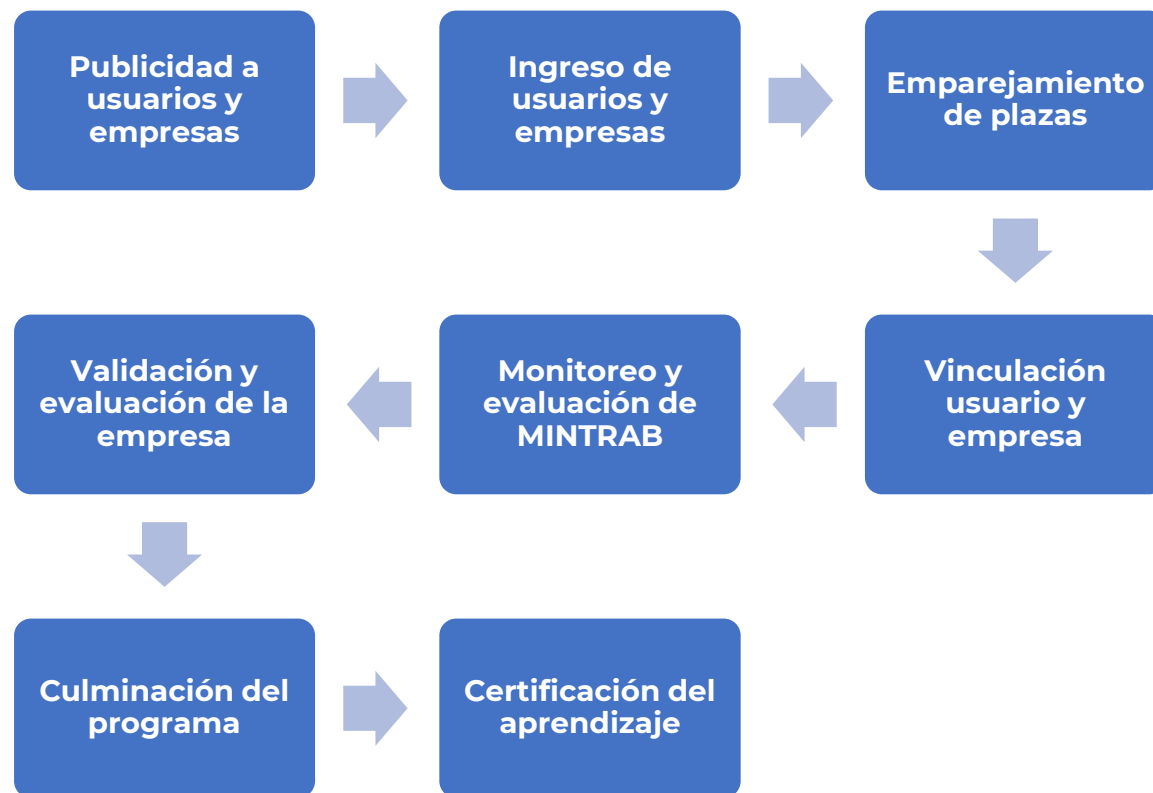

Corresponsabilidades de la Empresa a presentar



TALLER ORIENTACIÓN LABORAL

“Preparándome para mi primer empleo”

Metodología:

1. Módulo introductorio.
2. Conociendo el Servicio Nacional de Empleo.
3. Elaborando mi perfil profesional.
4. Construyendo mi marca personal.
5. Aprendiendo sobre mis derechos y obligaciones laborales.
6. ¿Estás listo? Últimos pasos para avanzar hacia tus metas.
7. Módulo de cierre.



REGISTRO EN LA PLATAFORMA

1

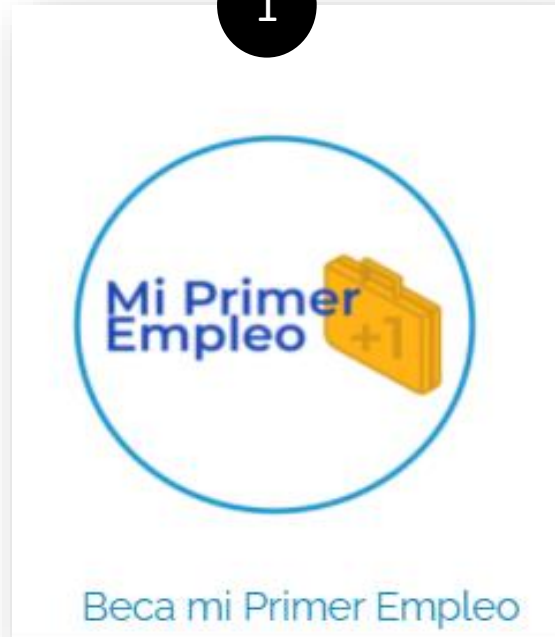

www.mintrabajo.gob.gt

2



3



Contacto: Beca Empleo

Tel: 24232114

Correo Electrónico:

becamiprimerempleo@mintrabajo.gob.gt

Mi Primer
Empleo





**GOBIERNO *de*
GUATEMALA**
DR. ALEJANDRO GIAMMATTEI

**MINISTERIO DE
TRABAJO Y
PREVISIÓN SOCIAL**



**GOBIERNO *de*
GUATEMALA**
DR. ALEJANDRO GIAMMATTEI

MINISTERIO DE
TRABAJO Y
PREVISIÓN SOCIAL