



# ¿Por qué, Guatemala?

Guatemala, abril 2022

# Respuesta a los efectos de la pandemia



## Crecimiento económico

Crecimiento del PIB en 2020, % interanual

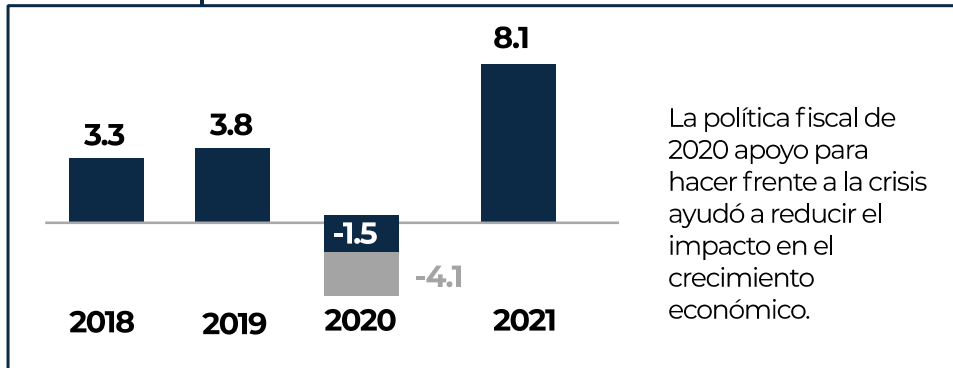
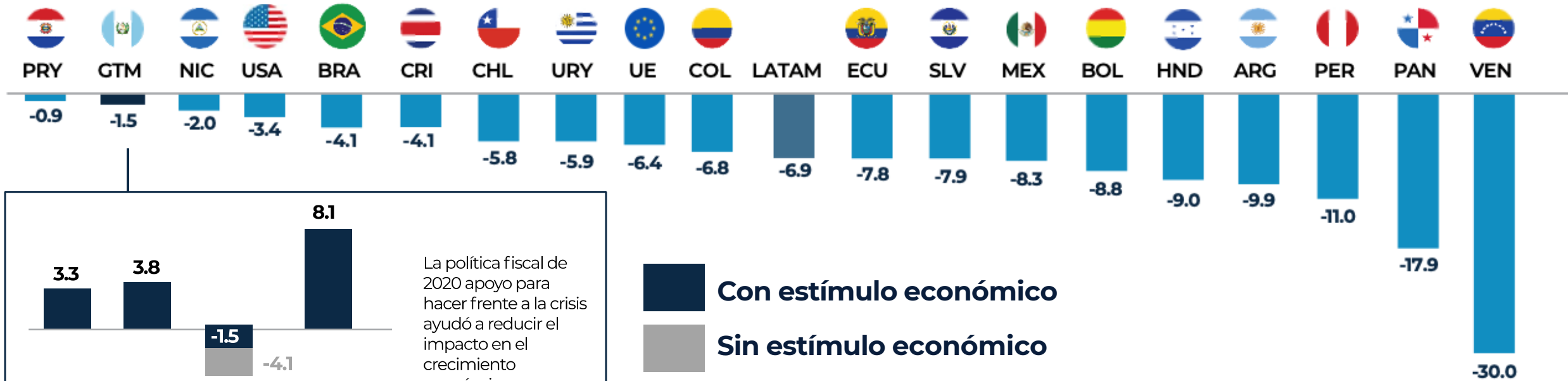

**Con estímulo económico**

**Sin estímulo económico**

# Crecimiento Económico

En porcentaje

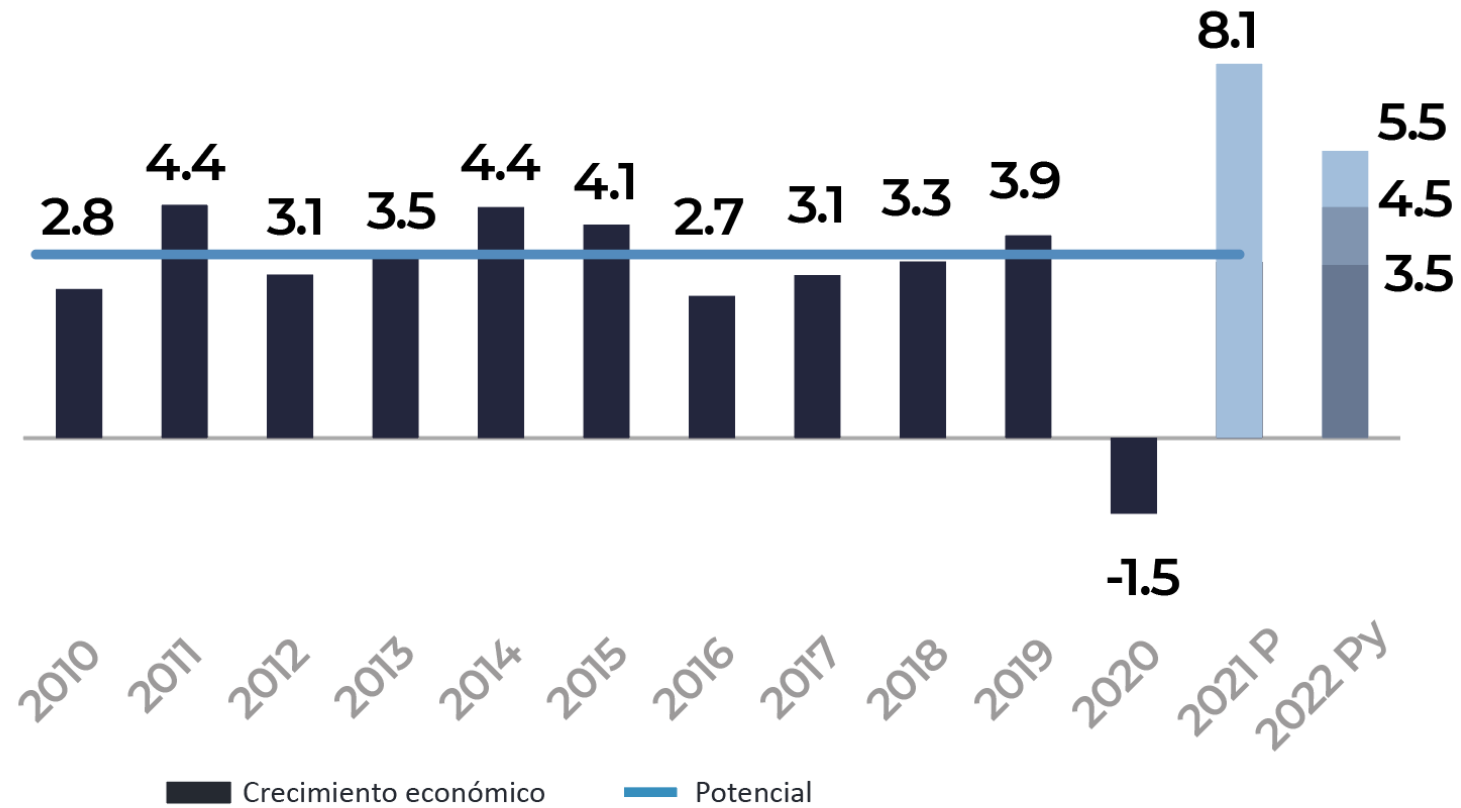

Fuente: Banco de Guatemala.

# Inflación Controlada

En porcentajes

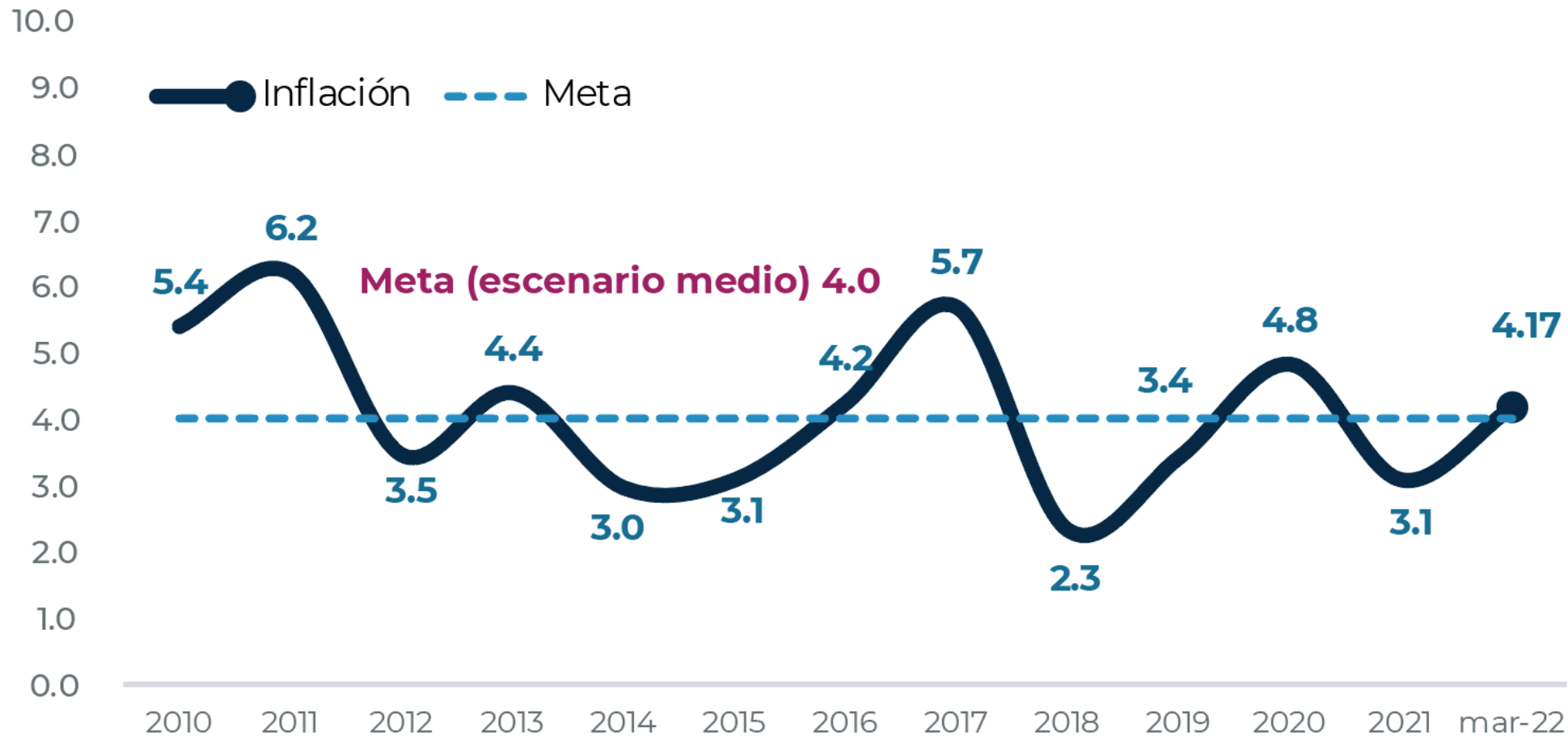

Fuente: INE con información observada a marzo.

# Carga Tributaria

Porcentajes del PIB

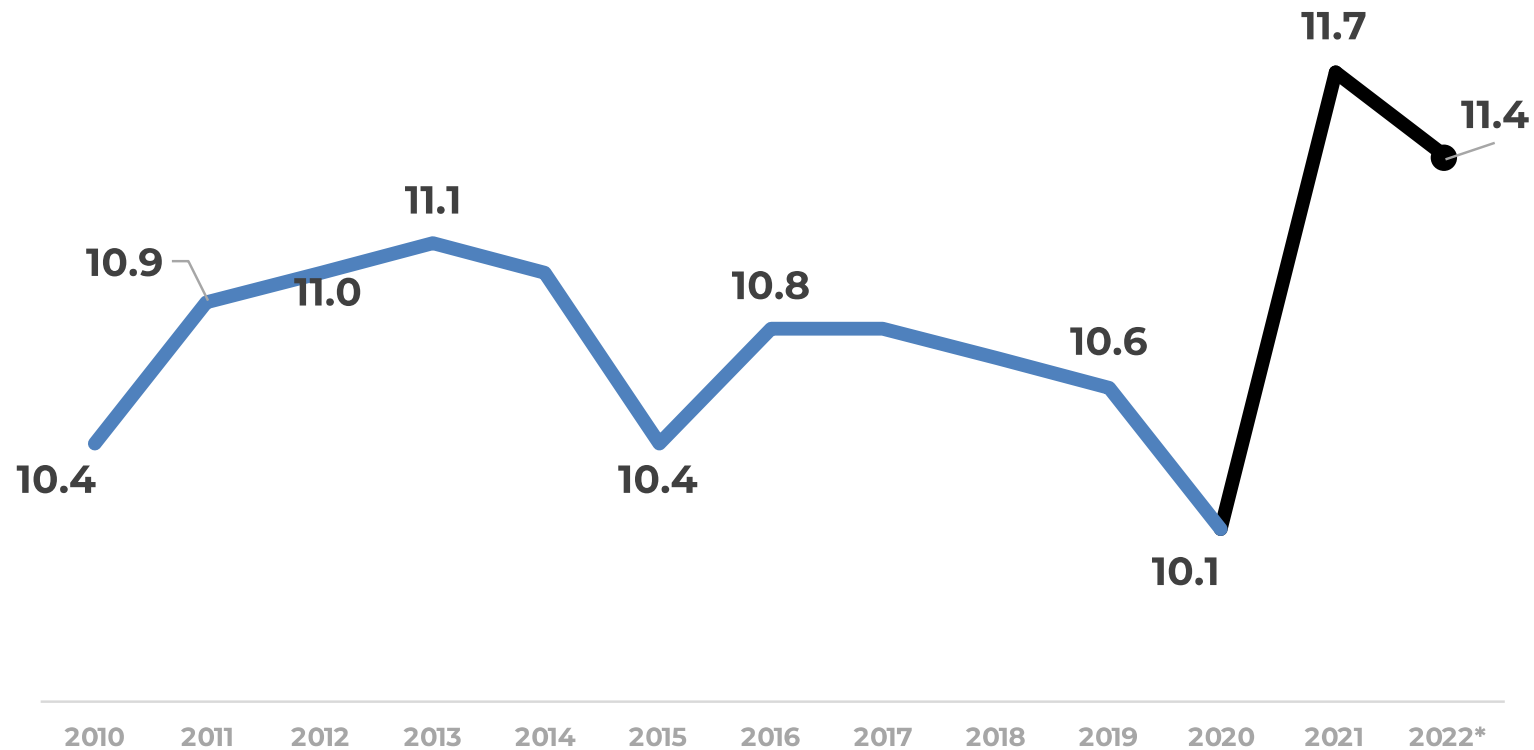

\*Carga tributaria estimada para el cierre 2022  
Fuente: MINFIN

# Tipo de Cambio de Referencia

Período 2011 - 2022 (a)

Quetzales por US\$



(a) Al 31 de marzo de 2022.  
Fuente: Banco de Guatemala.

## Deuda Pública vs. PIB

América Latina y países seleccionados del Caribe Año: 2021

(Como porcentaje del PIB)

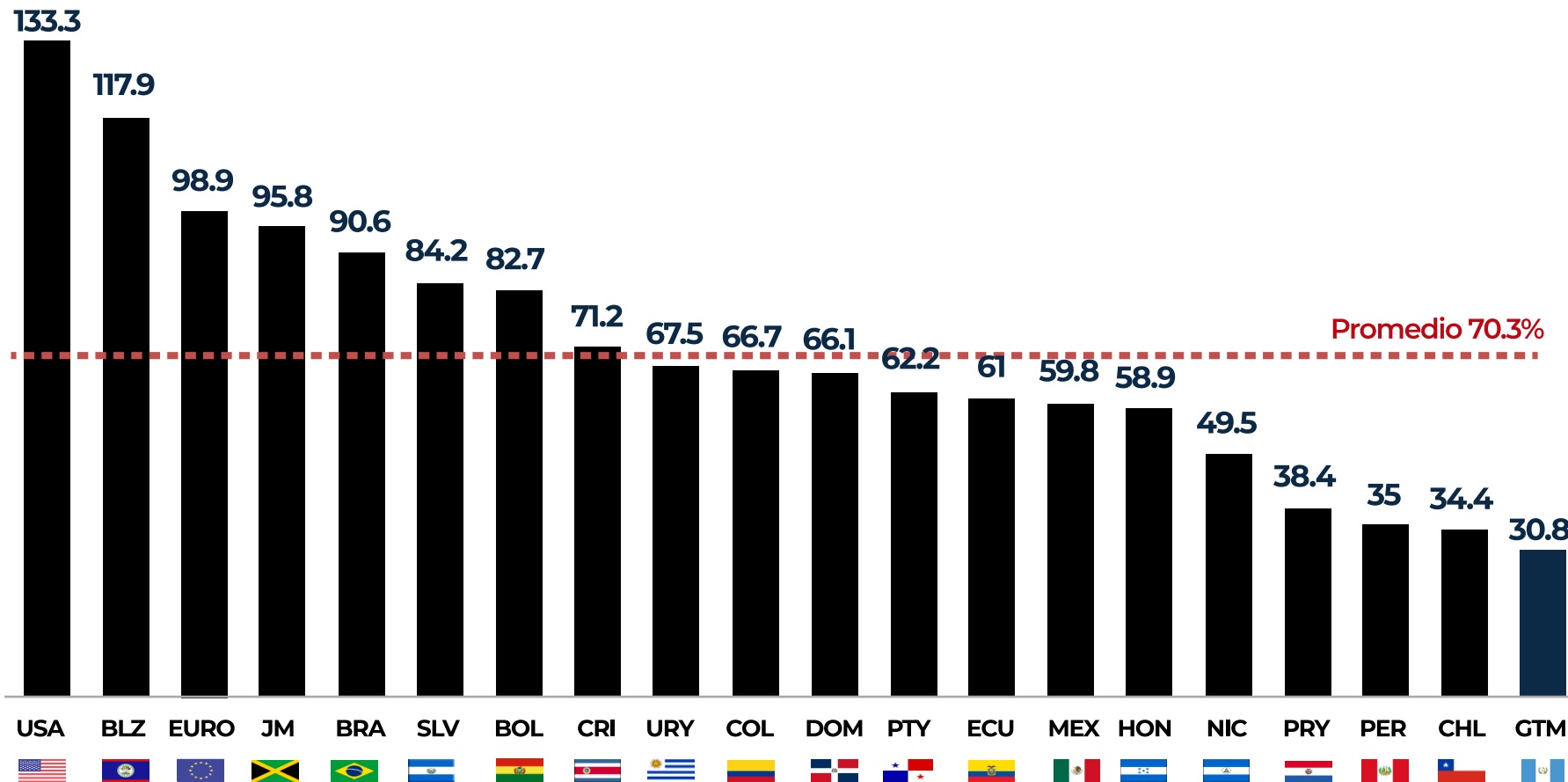

Nota: Cifra preliminar para Guatemala y estimaciones para el resto de los países.

Fuente: Ministerio de Finanzas Públicas y Fondo Monetario Internacional.



# Déficit Fiscal países seleccionados de América Latina

Año: 2020 y 2021

(Como porcentaje del PIB)

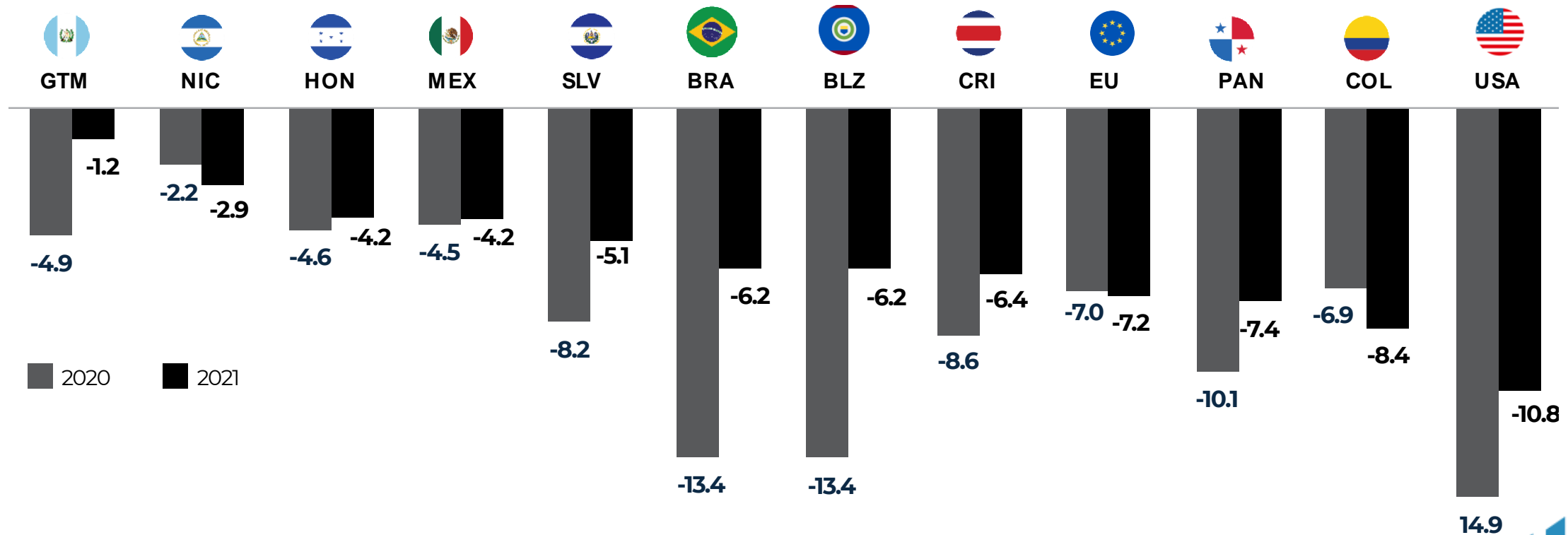

Nota: Cifra preliminar para Guatemala y estimaciones para el resto de los países.

Fuente: Ministerio de Finanzas Públicas y Fondo Monetario Internacional.

# Resultados de la **recaudación acumulada**

Año: 2021 (Millardos de quetzales)

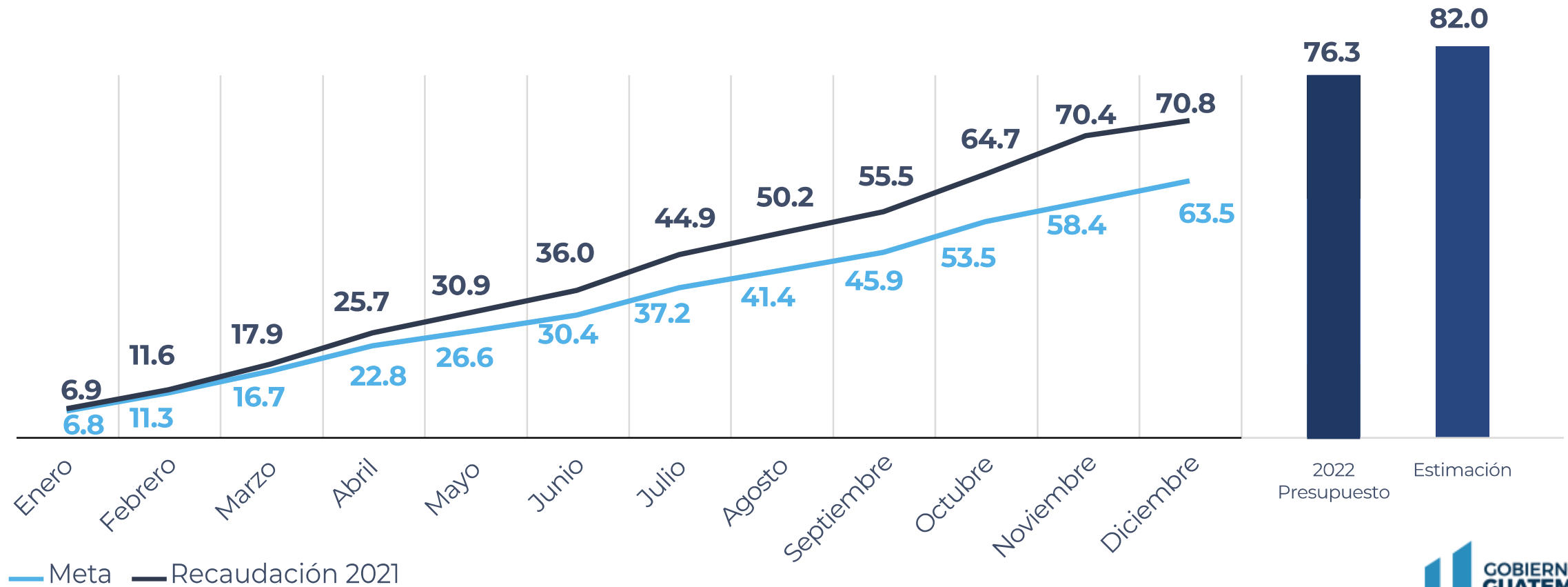

# Agenda legislativa para promover **La gobernanza y el crecimiento económico**



## En proceso de **aprobación**

- **Reformas** a la Ley de Bancos y Grupos Financieros
- **SWAP** de deuda \$500MM
- **Reforma** a Ley de Alianzas Público Privadas
- **Ley de Interés** de Tasa Preferencial para Facilitar el Acceso a la Vivienda



## **Aprobadas**

- **Reforma** a la Ley de Zonas Francas
- **Ley para la Simplificación de Requerimientos y Procedimientos Administrativos**
- **Ley de Insolvencias**
- **Ley para fortalecer** el mantenimiento y construcción de infraestructura estratégica

# Riesgo País (EMBI)

## Países de América Latina

En puntos Básicos  
al 6 de abril 2022

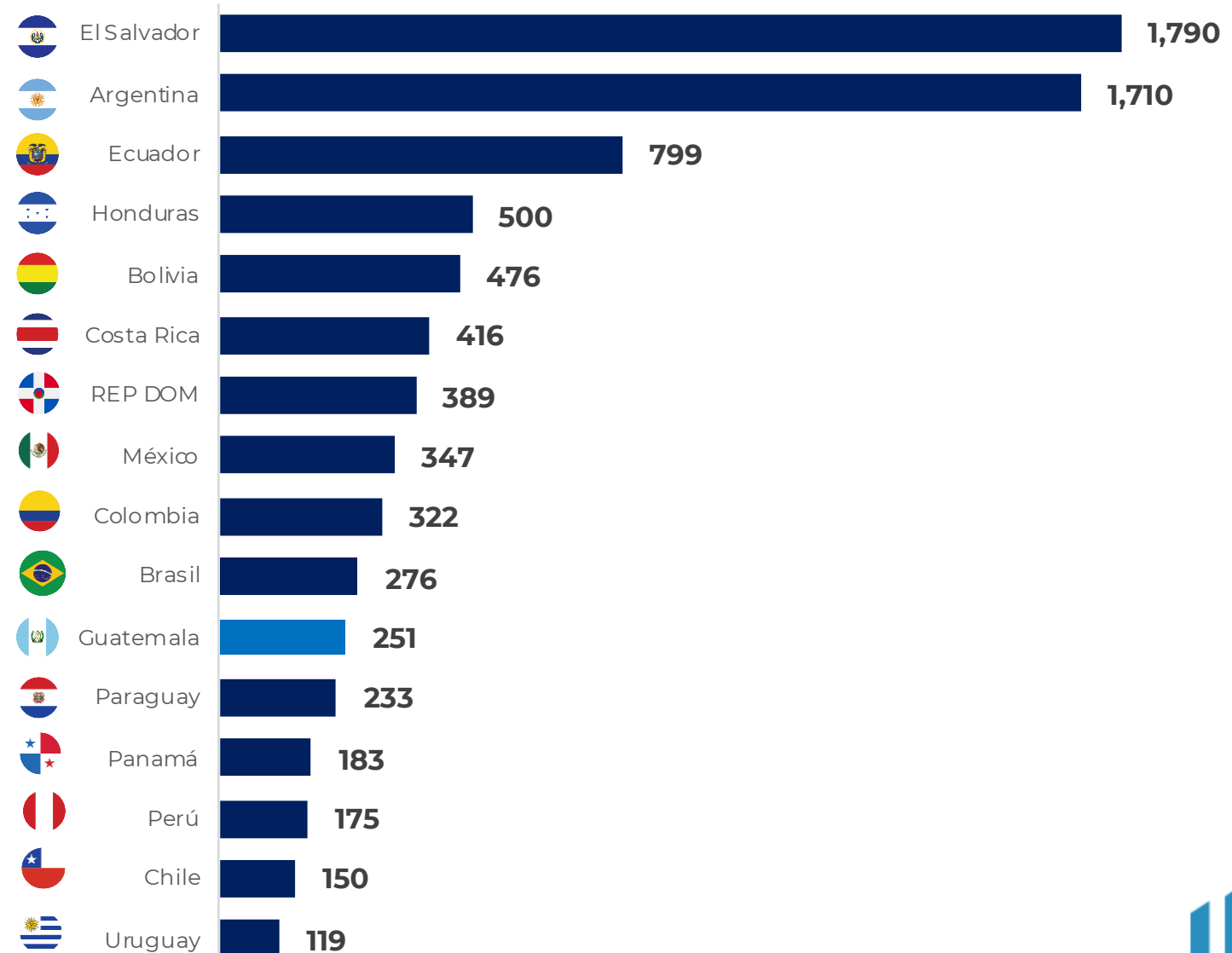

# Standard & Poor's y Fitch mejoraron recientemente la perspectiva de Riesgo de Guatemala

S&P y Fitch mejoraron la perspectiva de Guatemala de estable a positiva

MOODY'S  
INVESTORS SERVICE

S&P Global  
Ratings

Fitch  
Ratings

Moody's	Standard & Poor's	Fitch Ratings
Aaa	AAA	AAA
Aa1	AA+	AA+
Aa2	AA	AA
Aa3	AA-	AA-
A1	A+	A+
A2	A	A
A3	A-	A-
Baa1	BBB+	BBB+
Baa2	BBB	BBB
Baa3	BBB-	BBB-
<b>Ba1</b>	BB+	BB+
Ba2	BB	BB
Ba3	<b>BB-</b> ▲	<b>BB-</b> ▲
B1	B+	B+
B2	B	B
B3	B-	B-
Caa1	CCC+	CCC+
Caa2	CCC	CCC
Caa3	CCC-	CCC-



GOBIERNO *de*  
**GUATEMALA**  
DR. ALEJANDRO GIANMATTEI

MINISTERIO  
DE FINANZAS  
PÚBLICAS